

LA  
ALMORAIMA

PROGRAMA CINEGÉTICO  
2011/2012



### LA ALMORAIMA

---

En pleno Parque Natural de los Alcornocales se enclava La Almoraima, uno de los más grandes latifundios de Europa, en el Término Municipal de Castellar de la Frontera, Cádiz y cuya propiedad corresponde en exclusiva al Organismo Autónomo de Parques Nacionales.

De la extensión total de 14.109 hectáreas, la superficie forestal comprende un 90%, por lo que la caza mayor constituye el principal aprovechamiento cinegético, desarrollándose las modalidades de montería, gancho, rececho y aguardo diurno.

Este año se incluye la posibilidad de realizar también caza menor, celebrándose dos cacerías de palomas y tórtolas en agosto.



# PROGRAMA CINEGÉTICO

TEMPORADA 2011/2012

---

## RECECHOS

---

Los recechos irán encaminados a la obtención de trofeos homologables, siendo el periodo hábil el establecido por la Consejería de Medio Ambiente de la Junta de Andalucía.

Los cazadores interesados en estas jornadas de rececho solicitarán la reserva por anticipado, indicando días y especie. Los permisos tendrán una duración de tres (3) días. En caso de que las peticiones realizadas, antes del periodo hábil, sean superiores al número de ejemplares a recechar, se realizará un sorteo. Dicho sorteo se efectuará el lunes 26 de septiembre a las 12 horas, en las oficinas de La Almoraima S.A. (Castellar de la Frontera). Una vez efectuado éste, se comunicará a los interesados el resultado y las instrucciones a seguir.

Dentro de cada especie, se darán los siguientes permisos (previa autorización por parte de la Consejería de Medio Ambiente) para la caza en pretemporada:

Venado . . .	6
Gamo . . . .	15
Muflón . . .	6

La cuota de entrada será de 360 €, que habrá de abonar a modo de reserva, en cada uno de los permisos concedidos, cualquiera que sea la especie. Este importe incluye vehículo y guarda durante tres (3) días.

A continuación se recogen los cuadros de precios, IVA incluido.

# PROGRAMA CINEGÉTICO

TEMPORADA 2011/2012

## RECECHOS

Tarifas

CUOTA DE ENTRADA	Importe (€)
Guarda y vehículo	360 €
Durante 3 días Este importe se descontará al cobrar el trofeo.	

GAMO	Precio (€/pieza)
Representativo	1.300 €
De 160 a 169,99 (Bronce)	1.700 €
De 170 a 179,99 (Plata)	2.100 €
De 180 en adelante (Oro)	2.650 €



## PROGRAMA CINEGÉTICO

TEMPORADA 2011/2012



CIERVO	Precio (€/pieza)
Representativo	1.500 €
De 165 a 172,99 (Bronce)	1.850 €
De 173 a 180,99 (Plata)	2.350 €
De 181 en adelante (Oro)	2.800 €

MUFLÓN	Precio (€/pieza)
Representativo	1.400 €
De 185 a 194,99 (Bronce)	1.950 €
De 195 a 204,99 (Plata)	2.250 €
De 205 en adelante (Oro)	2.400 €

### MONTERÍAS

---

Está previsto la celebración de dos monterías esta temporada; una de las manchas (Navahermosa) es la primera vez que se montea en la historia de La Almoraima.

**Mancha: "PUERTO DE LAS CRUCES"**  
**22 de Octubre de 2011**

**Cupo machos:** 1 venado y 3 gamos por puesto.  
Cochino asilvestrado libre.

**Cupo hembras:** 2 ciervas por puesto. Gamas y muflonas libre.

**Precio:** 1.300 € - (Gamo fuera de cupo: 500€)  
Número de puestos: 25

**Mancha: "NAVAHERMOSA"**  
**5 de Noviembre de 2011**

**Cupo machos:** 1 venado y 3 gamos por puesto.  
Muflones y Cochinos asilvestrados libre.

**Cupo hembras:** 2 ciervas por puesto. Gamas y Muflonas libre.

**Precio:** 1.800 €  
Número de puestos: 40

## PROGRAMA CINEGÉTICO

TEMPORADA 2011/2012

---

Para **reservar** las monterías se deberá abonar el 50% del importe mediante transferencia bancaria, indicando en el **concepto, fecha de la cacería y nombre del cazador**. El justificante de pago se deberá enviar por fax al nº 956 693 136, incluyendo un número de contacto del cazador, con el fin de que, en caso de cubrirse los puestos, la organización pueda comunicarlo con tiempo suficiente. El orden de reserva se hará en función de la hora de recepción de los comprobantes. Dicho importe se perderá si se anula el puesto.

Antes de la celebración de la cacería se deberá ingresar el **resto del importe pendiente** de cada puesto, mediante transferencia bancaria.

*En el caso que necesite alguna información complementaria, le será facilitada en las oficinas de La Almoraima S.A.*

*Telf.: 956 69 30 04 – 956 69 30 51*

*Fax: 956 69 31 36*

*Correo electrónico: [marivero@oapn.es](mailto:marivero@oapn.es)*

# PROGRAMA CINEGÉTICO

TEMPORADA 2011/2012



## PROGRAMA CINEGÉTICO

TEMPORADA 2011/2012



LA  
ALMORAIMA

HOTEL CONVENTO S. XVII

Ctra. Algeciras-Ronda s/n Finca La Almoraima  
11.350 Castellar de la Frontera (Cádiz), España  
Telf. +34 956 693 002 Fax. +34 956 693 214  
[www.laalmoraimahotel.com](http://www.laalmoraimahotel.com)

## PROGRAMA CINEGÉTICO

TEMPORADA 2011/2012

La Almoraima Hotel se complace en ofrecerles los siguientes servicios durante la temporada cinegética 2010/2011:

### OFERTA ESPECIAL PARA CAZADORES

Habitación individual	60 €
Habitación doble uso individual	60 €
Habitación doble	65 €
Junior Suite	115 €
Junior Suite Almoraima	150 €

8% I.V.A no incluido

### SUPLEMENTOS

Media pensión	22 €/persona
Pensión completa	44€/persona

8% de IVA no incluido

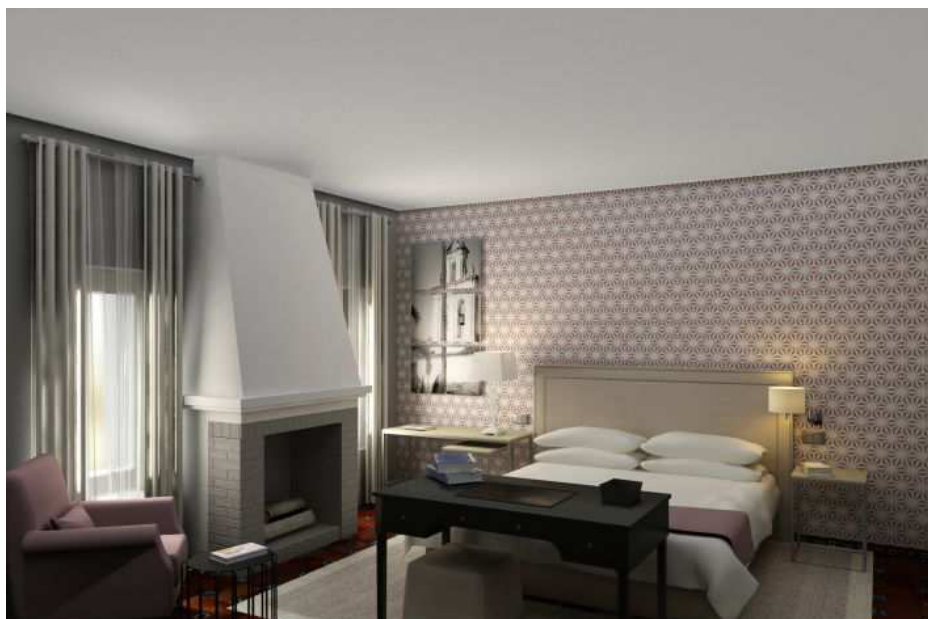

Castellar de la Frontera, agosto de 2011